

# 2022 財務報告

## 一. 收入分析表

	2020年10月至2021年9月		2021年10月至2022年9月	
崇拜奉獻	57,502.90	3.60%	68,033.70	3.87%
堂費奉獻	1,067,552.45	66.92%	1,072,430.00	60.98%
感恩奉獻	238,550.00	14.95%	176,190.00	10.02%
獻花奉獻	24,000.00	1.50%	25,000.00	1.42%
差傳奉獻	106,586.10	6.68%	233,509.80	13.28%
慈惠奉獻	2,800.00	0.18%	3,520.00	0.20%
校牧事工	97,000.00	6.08%	89,150.00	5.07%
其他	1,182.13	0.07%	90,907.48	5.17%
<b>總收入</b>	<b>1,595,173.58</b>	<b>100.00%</b>	<b>1,758,740.98</b>	<b>100.00%</b>

## 二. 支出分析表

	2020年10月至2021年9月		2021年10月至2022年9月	
教會行政	62,221.38	5.42%	62,585.13	5.16%
職員薪津	862,108.20	75.11%	920,945.05	75.99%
崇拜事工	16,303.72	1.42%	19,301.83	1.59%
栽培事工	5,928.50	0.52%	2,828.78	0.23%
牧養事工	855.00	0.07%	1,550.00	0.13%
傳道事工	1,395.00	0.12%	600.00	0.05%
差傳事工	156,911.40	13.67%	162,003.39	13.37%
庶務事工	15,066.80	1.31%	16,461.30	1.36%
區會捐	26,982.00	2.35%	25,645.00	2.12%
<b>總支出</b>	<b>1,147,772.00</b>	<b>100.00%</b>	<b>1,211,920.48</b>	<b>100.00%</b>

## 三. 龍門堂2021年10月至2022年9月收支結算表

總收入： 1,758,740.98

總支出： 1,211,920.48

盈餘： 546,820.50

## 四. 龍門堂2022年9月30日教會結存：762,525.09

(五) 2021年10月至2022年9月奉獻人數圖表

每月平均奉獻人數為 61 人

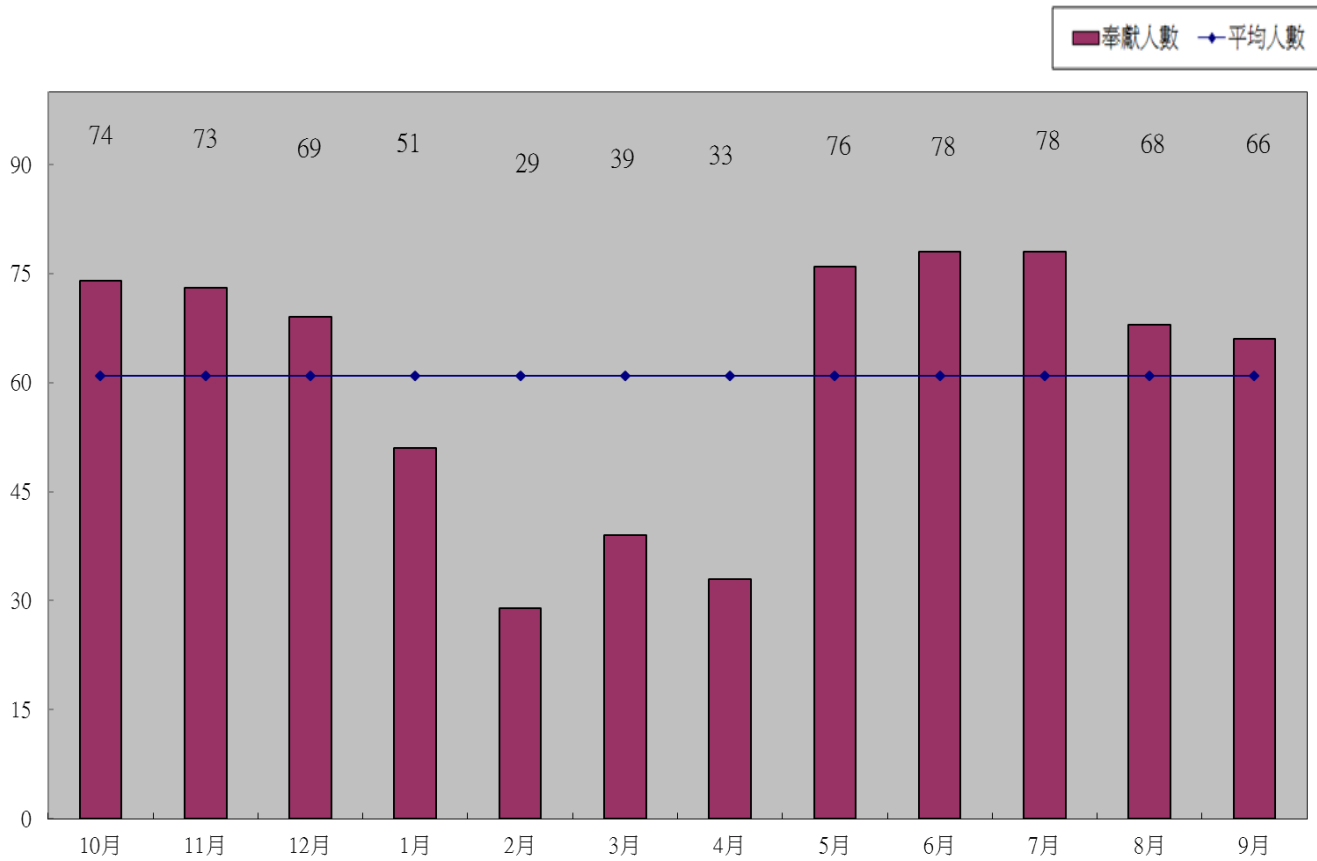

(六) 2021年10月至2022年9月奉獻金額圖表

每月平均奉獻 \$131,556.9

萬

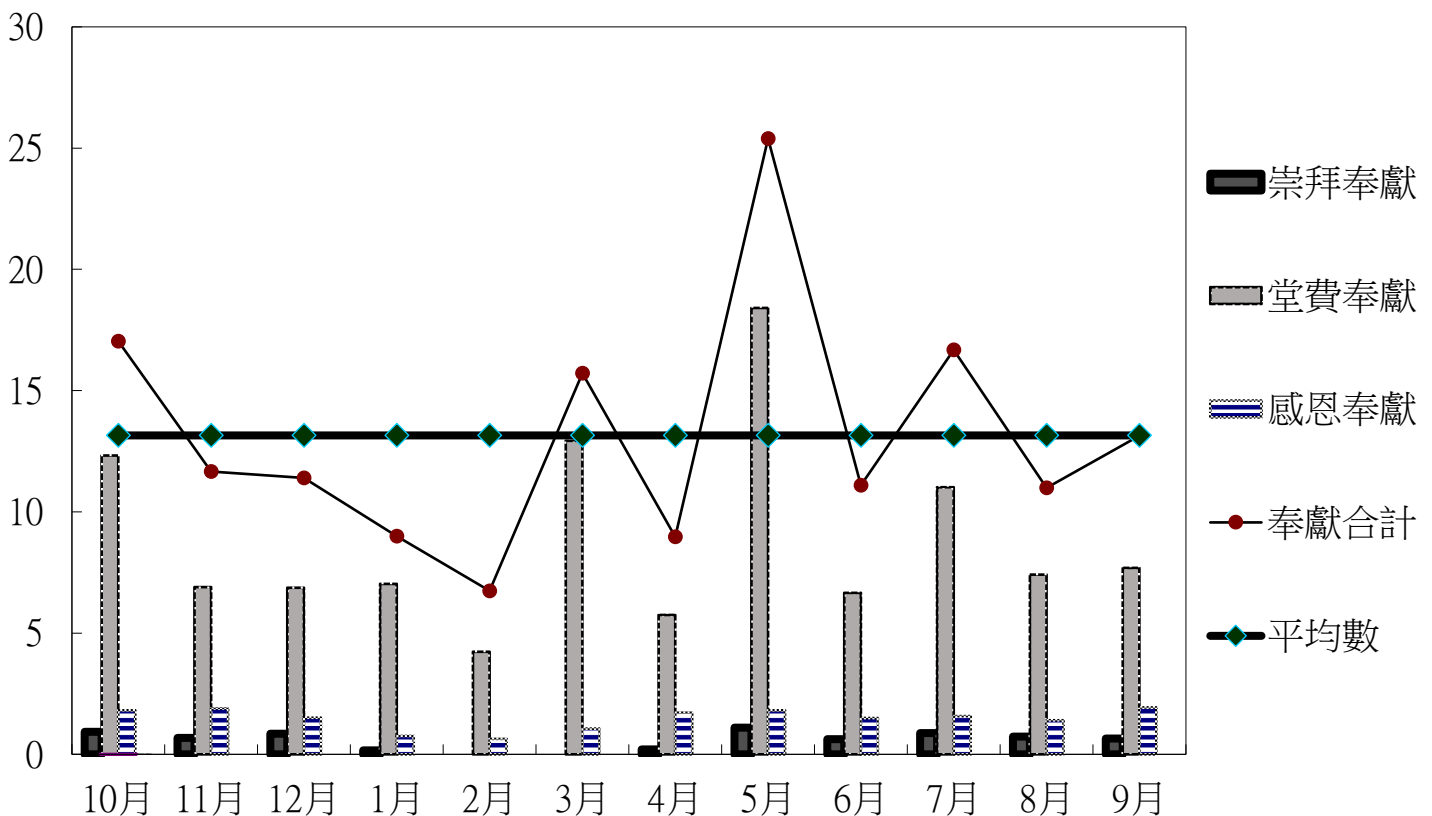

# 中華基督教會龍門堂

## 二零二二年九月份收支報告

收 入	2022年9月	2022累計	預 算	%
主日奉獻	6,552.00	43,434.00	150,500.00	29%
堂費奉獻	77,320.00	811,510.00	1,014,000.00	80%
感恩奉獻	19,350.00	124,040.00	221,000.00	56%
獻花奉獻	1,800.00	18,000.00	40,000.00	45%
差傳奉獻	26,570.00	178,407.50	480,000.00	37%
慈惠奉獻	300.00	2,270.00	8,500.00	27%
校牧事工津助	-	56,367.00	99,000.00	57%
其 他	10.00	90,201.76	1,500.00	601%
<b>總 數</b>	<b>131,902.00</b>	<b>1,324,230.26</b>	<b>2,028,000.00</b>	<b>65%</b>
支 出				
教會行政	31,710.50	62,585.13	111,400.00	56%
職員薪津	97,281.15	920,945.05	1,206,000.00	76%
崇拜事工	2,107.70	19,301.83	58,100.00	33%
栽培事工	189.00	2,828.78	43,000.00	7%
牧養事工	-	1,550.00	49,000.00	3%
傳道事工	-	600.00	38,500.00	2%
差傳事工	17,221.25	162,003.39	277,500.00	58%
庶 務	1,500.00	16,461.30	43,500.00	38%
區 會 捐	2,516.00	25,645.00	35,000.00	73%
<b>總 數</b>	<b>152,525.60</b>	<b>1,211,920.48</b>	<b>1,862,000.00</b>	<b>65%</b>
盈餘/赤字	-20,623.60	112,309.78	166,000.00	68%

# 中華基督教會龍門堂

## 二零二二年九月三十日財務報告

### (一) 資產負債表

#### 資產項目

創興往來戶口	51,960.65	
創興儲蓄戶口	208,314.44	
創興定期戶口	500,000.00	
零用現金	2,000.00	
按金(蒸溜水)	250.00	
總值		762,525.09

#### 負債項目

總值		0.00
----	--	------

#### 淨資產

---

---

762,525.09

### (二) 經常費/基金結算表

#### 經常費

承上年度結存	186,627.02	
1-9月份收入	1,087,185.76	
1-9月份支出	-1,049,917.09	
本月累計結存		223,895.69

#### 差傳基金

承上年度結存	177,989.49	
1-9月份收入	234,774.50	
1-9月份支出	-162,003.39	
本月累計結存		250,760.60

#### 發展基金

承上年度結存	72,448.50	72,448.50
--------	-----------	-----------

#### 慈惠基金

承上年度結存	118,650.30	
1-9月份收入	2,270.00	
1-9月份支出	0.00	
本月累計結存		120,920.30

#### 長期服務金儲備

承上年度結存	54,000.00	
1-9月份撥備	40,500.00	
1-9月份支出	0.00	
本月累計結存		94,500.00

#### 總結存

---

---

762,525.09